



**Rule of Law Institutional  
Strengthening Program (ROLISP)**

## **Raport**

# **Privind repartizarea automatizată aleatorie a dosarelor în instanțele de judecată din Moldova în perioada 1-31 ianuarie 2015**

**Programul de Consolidare a Instituțiilor Statului de Drept (ROLISP)**

**Contractul USAID nr. AID-117-C-12-00002**

**Oficiul activității: USAID/Moldova**

**COR: Ina Pîslaru**

**februarie 2015**

**Cecchi & Company Consulting, Inc., str. Armeneasca 27, Chișinău, Moldova**

La 11 noiembrie 2013, cu asistența tehnică din partea programului USAID ROLISP, toate instanțele de judecată din Moldova au început să utilizeze versiunea 4 a Sistemului Integrat de Gestionare a Dosarelor (PIGD). **Principala deosebire de versiunile precedente ale programului constă în faptul că versiunea 4 permite doar repartizarea automatizată aleatorie a dosarelor, eliminând posibilitatea repartizării manuale de către președinții instanțelor.**

Din noiembrie 2013, USAID Moldova monitorizează repartizarea dosarelor prin intermediul sistemului PIGD 4.0, prezentând rezultatele în rapoarte lunare transmise CSM și USAID.

Acesta este al patrusprezecelea raport de monitorizare a repartizării aleatorii a dosarelor, care cuprinde perioada **1-31 ianuarie 2015**.

Cu permisiunea CTS, programul USAID ROLISP a obținut acces temporar la serverul care găzduiește sistemul PIGD 4.0 pentru a colecta informațiile necesare pentru raportul privind repartizarea aleatorie a dosarelor.

În perioada 1-31 ianuarie 2015,

- **94.59%** din totalul dosarelor parvenite au fost supuse repartizării automatizate aleatorii o dată,
- **4.82%** din dosare au fost supuse repartizării automatizate aleatorii de două ori,
- **0.46%** din dosare au fost supuse repartizării automatizate aleatorii de 3 ori,
- **0.13%** din dosare au fost supuse repartizării automatizate aleatorii de 4 sau mai multe ori.

Pe parcursul lunii ianuarie 2015, în câteva instanțe judecătorești s-a înregistrat un număr mare de judecători blocați sau judecători considerați incompatibili (*comparativ cu judecători activi*) pentru a examina un anumit dosar. Informația privind situația la aceste compartimente în fiecare instanță judecătorească este prezentată în tabelul Excel anexat la acest Raport. Tabelul nr. 1 de mai jos prezintă lista instanțelor judecătorești cu un număr mare de judecători blocați, în timp ce Tabelul nr. 2 arată lista instanțelor judecătorești cu un număr mare de judecători considerați incompatibili. Judecătorii din ambele categorii nu au fost eligibili pentru repartizarea aleatorie a dosarelor prin intermediul PIGD.

**Tabel nr. 1. Judecători blocați**

| Nr. | Instanța judecătorească           | Total judecători activi în ianuarie 2015 | Acțiuni de blocare a judecătorilor |
|-----|-----------------------------------|--|------------------------------------|
| 1   | Judecătoria Șoldănești            | 8  | 8                                  |
| 2   | Judecătoria Soroca                | 8  | 8                                  |
| 3   | Judecătoria Comrat                | 4  | 4                                  |
| 4   | Judecătoria Hâncești              | 7  | 4                                  |
| 5   | Judecătoria Centru, mun. Chișinău | 23                                       | 14                                 |

**Tabel nr. 2. Judecători considerați incompatibili**

| Nr. | Instanța judecătorească    | Total judecători activi în ianuarie 2015 | Acțiuni de utilizare a opțiunii „Judecători incompatibili”, înregistrate în PIGD |  |
|-----|----------------------------|--|--|--|
|     |                            |  | Total acțiuni de utilizare a opțiunii  | Total judecători considerați incompatibili |
| 1   | Curtea de Apel Chișinău    | 46                                       | 290  | 1045                                       |
| 2   | Curtea de Apel Bălți       | 22                                       | 148  | 524  |
| 3   | Curtea Supremă de Justiție | 30                                       | 81   | 361  |
| 4   | Judecătoria Buiucani, mun. | 23                                       | 35   | 161  |

|   |                                    |    |    |     |
|---|------------------------------------|----|----|-----|
|   | Chișinău                           |    |    |     |
| 5 | Judecătoria Rîșcani, mun. Chișinău | 21 | 71 | 150 |
| 6 | Judecătoria Cantemir               | 4  | 92 | 129 |

Înainte de a trece la analiza detaliată pentru ianuarie 2015, prezentăm mai jos evoluția repartizării aleatorii a dosarelor în cele patrusprezece perioade de monitorizare (11 noiembrie 2013 - 31 ianuarie 2015).

Diagrama de mai jos ilustrează evoluția repartizării dosarelor în toate cele 14 perioade de monitorizare.

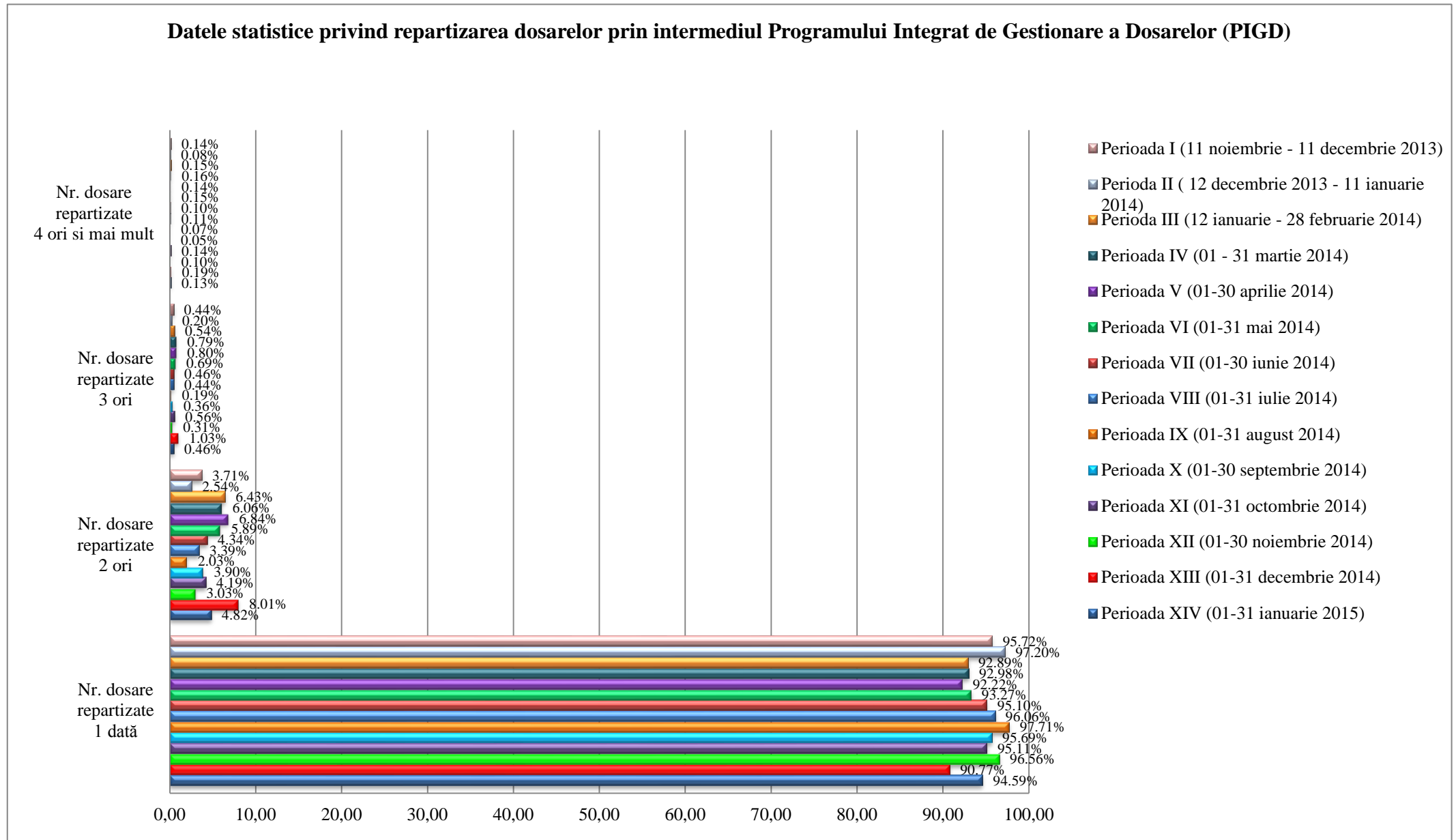

Comparativ cu perioada precedentă (1–31 decembrie 2014), numărul instanțelor în care 100% de dosare au fost distribuite doar o singură dată a crescut de la 5 la 7 după cum se observă și în diagrama de mai jos.



Diagrama de mai jos ilustrează repartizarea singulară și repetată a dosarelor în perioada 1-31 ianuarie 2015.

### Repartizarea dosarelor prin intermediul Sistemului Integrat de Gestionare a Dosarelor (PIGD)

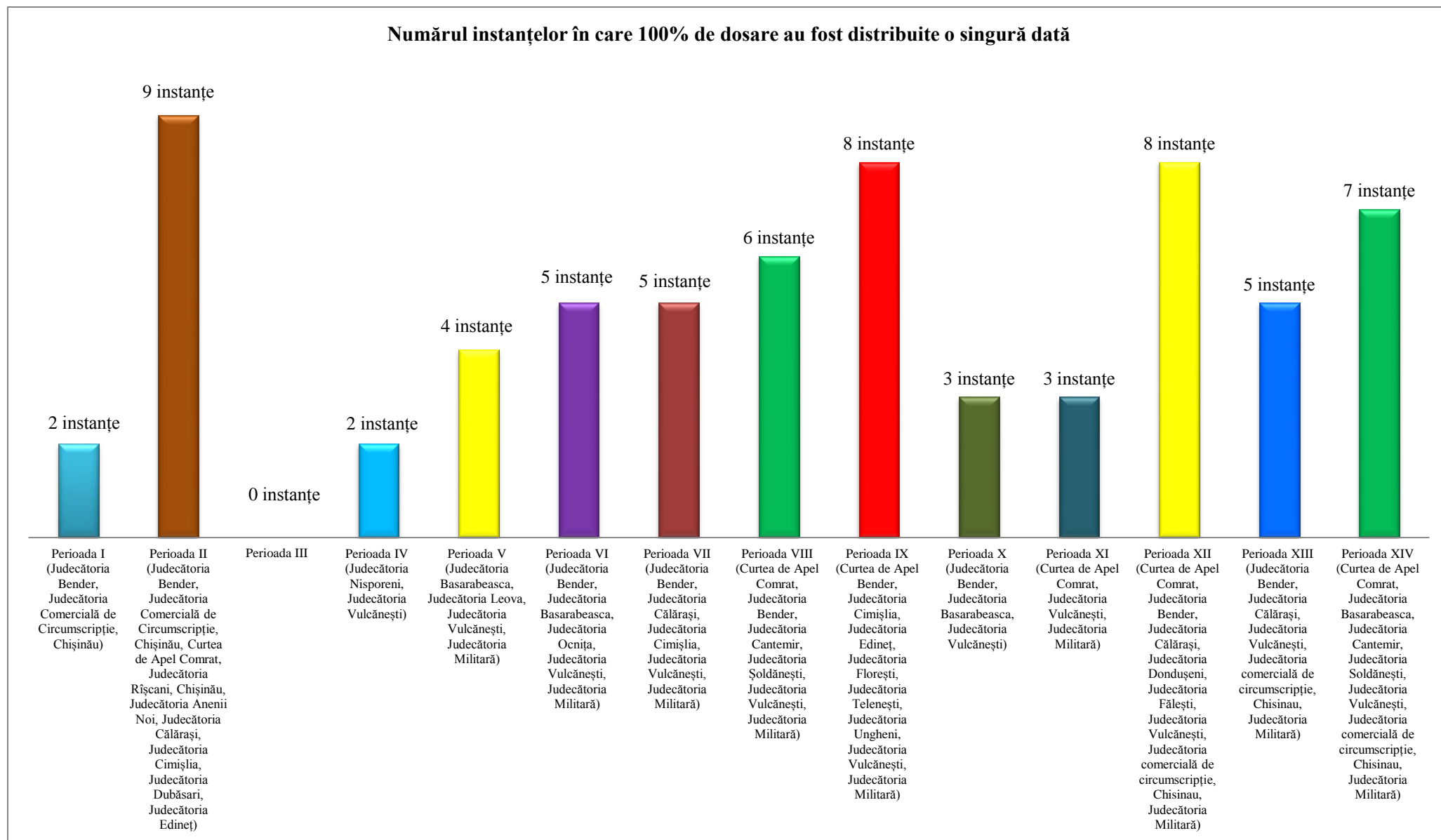
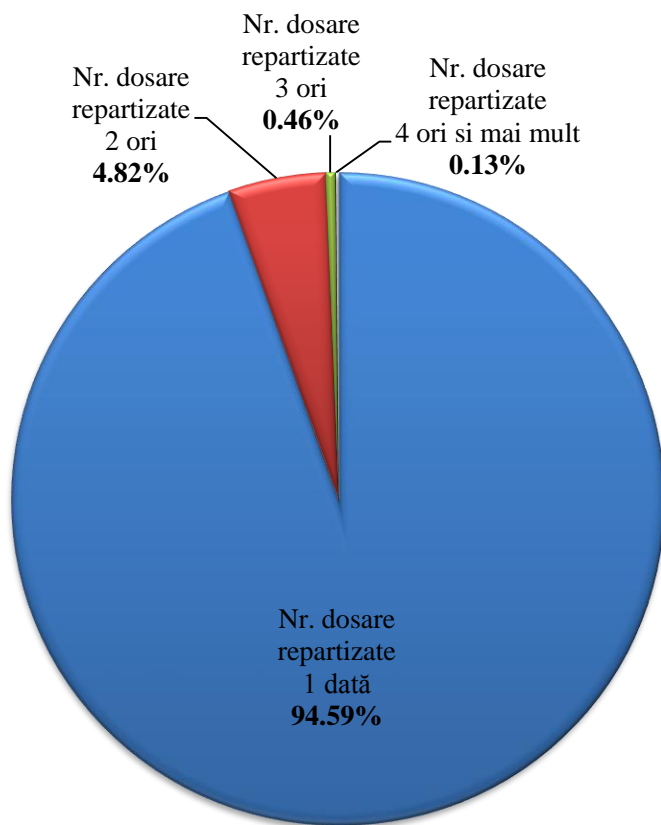

## Dosarele repartizate o dată

În perioada 1-31 ianuarie 2015 (a 14 perioadă de raportare), procentajul dosarelor repartizate o dată s-a majorat în **26** de instanțe, s-a redus în **20** de instanțe și a rămas neschimbat în **3** instanțe comparativ cu perioada precedentă (1-31 decembrie 2014).

Diagrama și tabelul de mai jos ilustrează evoluția numărului de dosare repartizate o dată.

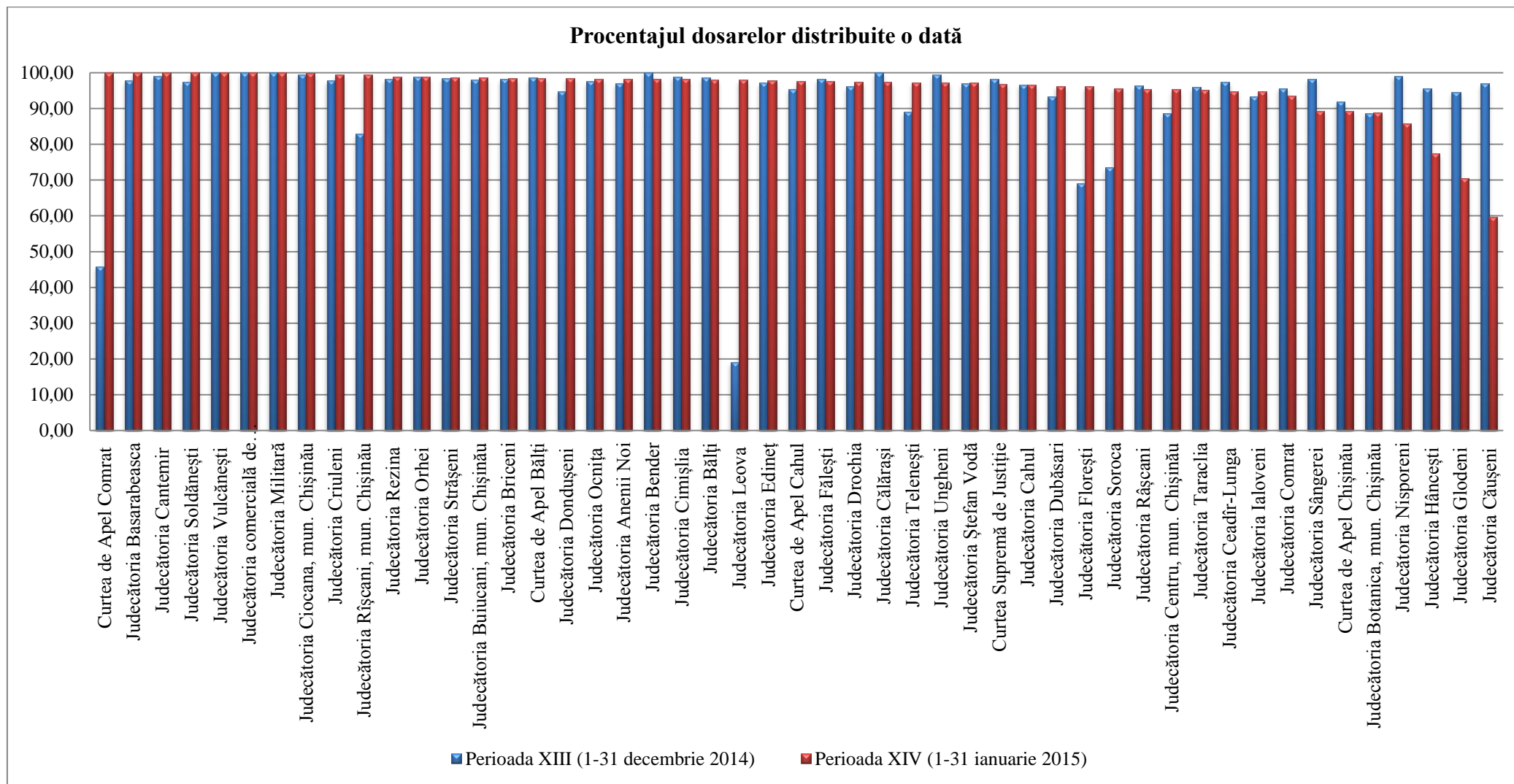

| Nr. | Instanța  | Procentajul dosarelor distribuite o dată    |   |
|-----|---|---|---|
|     |   | Perioada XIII<br>(1 – 31 decembrie<br>2014) | Perioada XIV<br>(1 – 31 ianuarie<br>2015) |
| 1   | Curtea de Apel Comrat                                 | 45.86                                       | 100.00                                    |
| 2   | Judecătoria Basarabeasca                              | 97.83                                       | 100.00                                    |
| 3   | Judecătoria Cantemir                                  | 99.12                                       | 100.00                                    |
| 4   | Judecătoria Șoldănești                                | 97.44                                       | 100.00                                    |
| 5   | Judecătoria Vulcănești                                | 100.00                                      | 100.00                                    |
| 6   | Judecătoria comercială de circumscripție,<br>Chișinău | 100.00                                      | 100.00                                    |
| 7   | Judecătoria Militară                                  | 100.00                                      | 100.00                                    |
| 8   | Judecătoria Ciocana, mun. Chișinău                    | 99.48                                       | 99.77                                     |
| 9   | Judecătoria Criuleni                                  | 97.72                                       | 99.47                                     |
| 10  | Judecătoria Rîșcani, mun. Chișinău                    | 82.88                                       | 99.33                                     |
| 11  | Judecătoria Rezina                                    | 98.20                                       | 98.88                                     |
| 12  | Judecătoria Orhei                                     | 98.80                                       | 98.74                                     |
| 13  | Judecătoria Strășeni                                  | 98.48                                       | 98.67                                     |
| 14  | Judecătoria Buiucani, mun. Chișinău                   | 98.07                                       | 98.60                                     |
| 15  | Judecătoria Briceni                                   | 98.18                                       | 98.53                                     |
| 16  | Curtea de Apel Bălți                                  | 98.57                                       | 98.50                                     |
| 17  | Judecătoria Dondușeni                                 | 94.81                                       | 98.46                                     |
| 18  | Judecătoria Ocnîța                                    | 97.60                                       | 98.32                                     |
| 19  | Judecătoria Anenii Noi                                | 97.09                                       | 98.31                                     |
| 20  | Judecătoria Bender                                    | 100.00                                      | 98.31                                     |
| 21  | Judecătoria Cimișlia                                  | 98.93                                       | 98.10                                     |
| 22  | Judecătoria Bălți                                     | 98.55                                       | 97.93                                     |
| 23  | Judecătoria Leova                                     | 19.12                                       | 97.93                                     |
| 24  | Judecătoria Edineț                                    | 97.18                                       | 97.81                                     |
| 25  | Curtea de Apel Cahul                                  | 95.45                                       | 97.64                                     |
| 26  | Judecătoria Fălești                                   | 98.22                                       | 97.52                                     |
| 27  | Judecătoria Drochia                                   | 96.17                                       | 97.47                                     |
| 28  | Judecătoria Călărași                                  | 100.00                                      | 97.37                                     |
| 29  | Judecătoria Telenești                                 | 89.01                                       | 97.26                                     |
| 30  | Judecătoria Ungheni                                   | 99.42                                       | 97.21                                     |
| 31  | Judecătoria Ștefan Vodă                               | 96.94                                       | 97.11                                     |
| 32  | Curtea Supremă de Justiție                            | 98.19                                       | 96.84                                     |
| 33  | Judecătoria Cahul                                     | 96.69                                       | 96.63                                     |
| 34  | Judecătoria Dubăsari                                  | 93.27                                       | 96.25                                     |
| 35  | Judecătoria Florești                                  | 69.03                                       | 96.13                                     |
| 36  | Judecătoria Soroca                                    | 73.46                                       | 95.58                                     |
| 37  | Judecătoria Râșcani                                   | 96.32                                       | 95.42                                     |
| 38  | Judecătoria Centru, mun. Chișinău                     | 88.58                                       | 95.29                                     |
| 39  | Judecătoria Taraclia                                  | 96.00                                       | 95.24                                     |
| 40  | Judecătoria Ceadăr-Lunga                              | 97.37                                       | 94.74                                     |
| 41  | Judecătoria Ialoveni                                  | 93.20                                       | 94.74                                     |
| 42  | Judecătoria Comrat                                    | 95.63                                       | 93.50                                     |
| 43  | Judecătoria Sângerei                                  | 98.23                                       | 89.25                                     |

|    |                                     |       |       |
|----|-------------------------------------|-------|-------|
| 44 | Curtea de Apel Chișinău             | 91.91 | 89.16 |
| 45 | Judecătoria Botanica, mun. Chișinău | 88.71 | 88.90 |
| 46 | Judecătoria Nisporeni               | 99.06 | 85.71 |
| 47 | Judecătoria Hâncești                | 95.64 | 77.41 |
| 48 | Judecătoria Glodeni                 | 94.62 | 70.44 |
| 49 | Judecătoria Căușeni                 | 96.98 | 59.74 |

## Dosarele repartizate de două ori

În perioada 1-31 ianuarie 2015, procentajul dosarelor repartizate de două ori s-a majorat în **22** instanțe, s-a redus în **24** de instanțe și a rămas neschimbat în **3** instanțe comparativ cu perioada precedentă (1-31 decembrie 2014).

Diagrama și tabelul de mai jos ilustrează evoluția numărului de dosare repartizate de două ori.

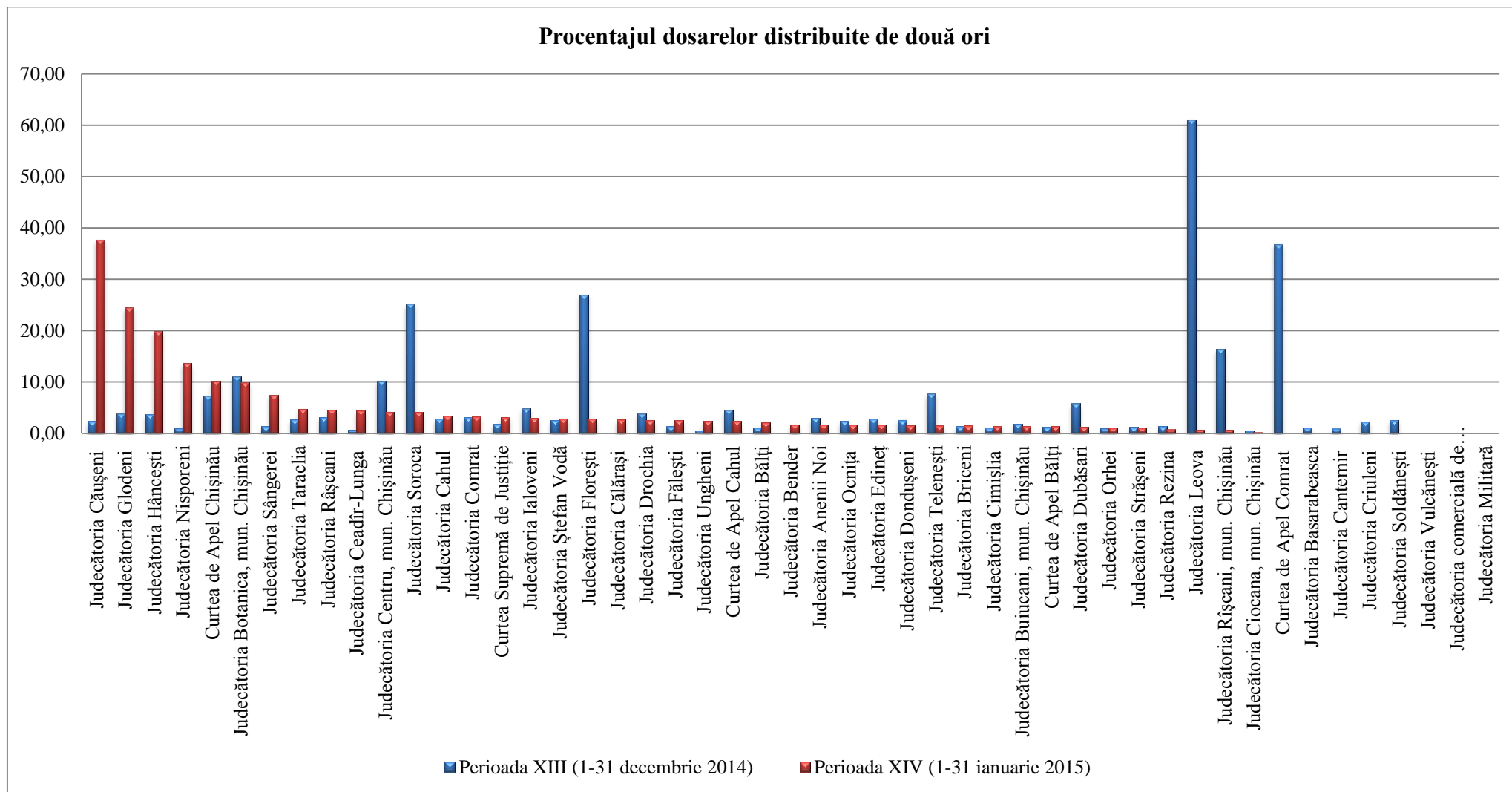

| Nr. | Instanța                            | Procentajul dosarelor distribuite de două ori |   |
|-----|-------------------------------------|---|---|
|     |                                     | Perioada XIII<br>(1 – 31 decembrie<br>2014)   | Perioada XIV<br>(1 – 31 ianuarie<br>2015) |
| 1   | Judecătoria Căușeni                 | 2.35  | 37.66                                     |
| 2   | Judecătoria Glodeni                 | 3.85  | 24.53                                     |
| 3   | Judecătoria Hâncești                | 3.64  | 19.93                                     |
| 4   | Judecătoria Nisporeni               | 0.94  | 13.61                                     |
| 5   | Curtea de Apel Chișinău             | 7.30  | 10.19                                     |
| 6   | Judecătoria Botanica, mun. Chișinău | 11.03   | 9.84                                      |
| 7   | Judecătoria Sângerei                | 1.33  | 7.48                                      |
| 8   | Judecătoria Taraclia                | 2.67  | 4.76                                      |
| 9   | Judecătoria Râșcani                 | 3.07  | 4.58                                      |
| 10  | Judecătoria Ceadr-Lunga             | 0.66  | 4.39                                      |
| 11  | Judecătoria Centru, mun. Chișinău   | 10.24   | 4.19                                      |
| 12  | Judecătoria Soroca                  | 25.24   | 4.08                                      |
| 13  | Judecătoria Cahul                   | 2.76  | 3.37                                      |
| 14  | Judecătoria Comrat                  | 3.13  | 3.25                                      |
| 15  | Curtea Supremă de Justiție          | 1.81  | 3.04                                      |
| 16  | Judecătoria Ialoveni                | 4.85  | 2.96                                      |
| 17  | Judecătoria Ștefan Vodă             | 2.55  | 2.89                                      |
| 18  | Judecătoria Florești                | 26.99   | 2.76                                      |
| 19  | Judecătoria Călărași                | 0.00  | 2.63                                      |
| 20  | Judecătoria Drochia                 | 3.83  | 2.53                                      |
| 21  | Judecătoria Fălești                 | 1.33  | 2.48                                      |
| 22  | Judecătoria Ungheni                 | 0.58  | 2.39                                      |
| 23  | Curtea de Apel Cahul                | 4.55  | 2.36                                      |
| 24  | Judecătoria Bălți                   | 1.11  | 2.07                                      |
| 25  | Judecătoria Bender                  | 0.00  | 1.69                                      |
| 26  | Judecătoria Anenii Noi              | 2.91  | 1.69                                      |
| 27  | Judecătoria Ocnița                  | 2.40  | 1.68                                      |
| 28  | Judecătoria Edineț                  | 2.82  | 1.64                                      |
| 29  | Judecătoria Dondușeni               | 2.60  | 1.54                                      |
| 30  | Judecătoria Telenești               | 7.69  | 1.52                                      |
| 31  | Judecătoria Briceni                 | 1.36  | 1.47                                      |
| 32  | Judecătoria Cimișlia                | 1.07  | 1.42                                      |
| 33  | Judecătoria Buiucani, mun. Chișinău | 1.83  | 1.40                                      |
| 34  | Curtea de Apel Bălți                | 1.23  | 1.33                                      |
| 35  | Judecătoria Dubăsari                | 5.77  | 1.25                                      |
| 36  | Judecătoria Orhei                   | 0.96  | 1.01                                      |
| 37  | Judecătoria Strășeni                | 1.21  | 1.00                                      |
| 38  | Judecătoria Rezina                  | 1.35  | 0.74                                      |
| 39  | Judecătoria Leova                   | 61.13   | 0.69                                      |
| 40  | Judecătoria Rîșcani, mun. Chișinău  | 16.38   | 0.67                                      |
| 41  | Judecătoria Ciocana, mun. Chișinău  | 0.52  | 0.23                                      |
| 42  | Curtea de Apel Comrat               | 36.84   | 0.00                                      |
| 43  | Judecătoria Basarabeasca            | 1.09  | 0.00                                      |
| 44  | Judecătoria Cantemir                | 0.88  | 0.00                                      |

|    |   |      |      |
|----|---|------|------|
| 45 | Judecătoria Criuleni                                  | 2.28 | 0.00 |
| 46 | Judecătoria Șoldănești                                | 2.56 | 0.00 |
| 47 | Judecătoria Vulcănești                                | 0.00 | 0.00 |
| 48 | Judecătoria comercială de circumscripție,<br>Chișinău | 0.00 | 0.00 |
| 49 | Judecătoria Militară                                  | 0.00 | 0.00 |

## Dosarele repartizate de trei ori

În perioada 1-31 ianuarie 2015, procentajul dosarelor repartizate trei ori s-a majorat în **12** instanțe, s-a redus în **22** de instanțe și a rămas neschimbat în **15** instanțe comparativ cu perioada precedentă (1-31 decembrie 2014).

Diagrama și tabelul de mai jos ilustrează evoluția numărului de dosare repartizate de trei ori.

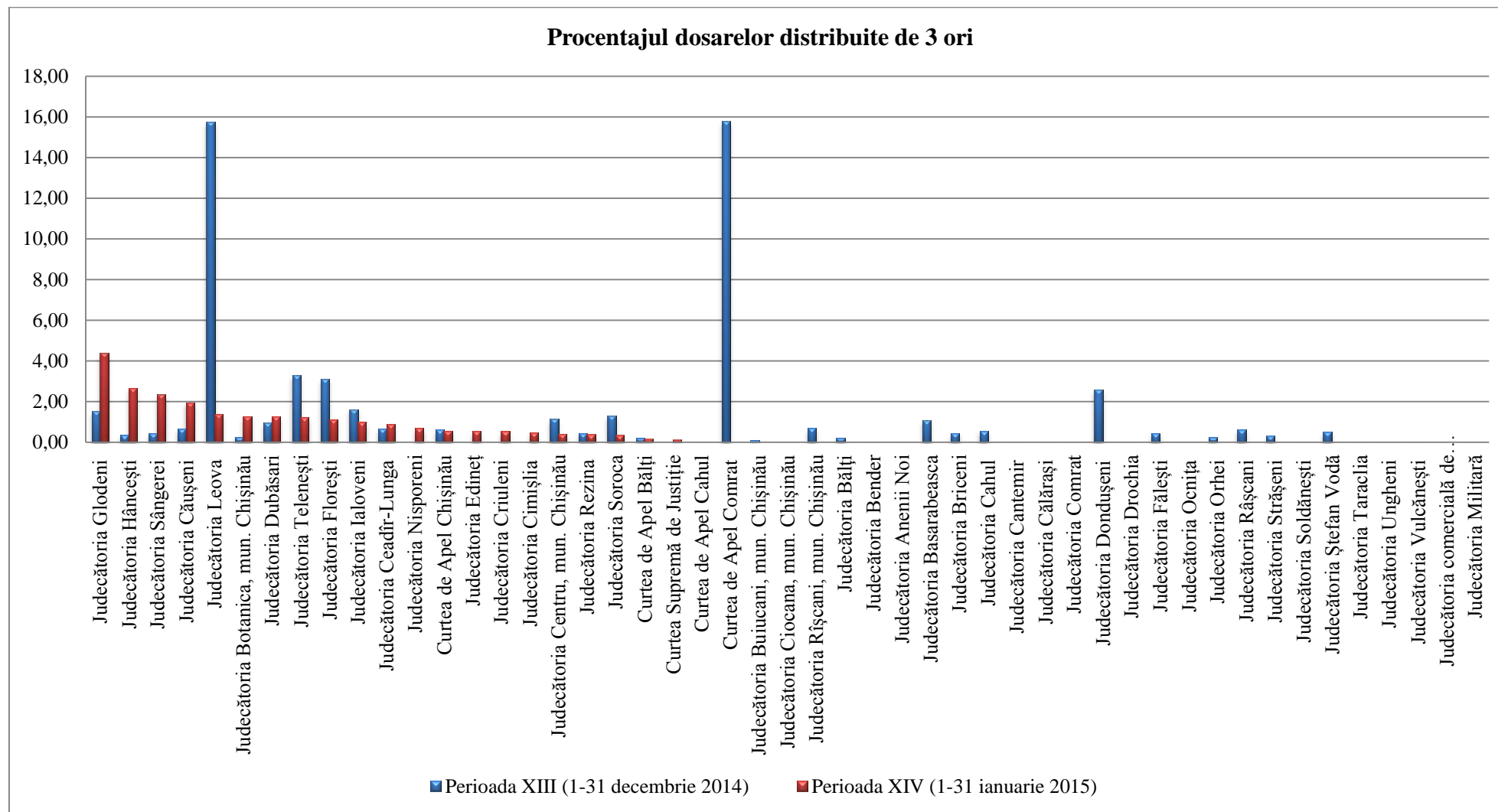

| Nr. | Instanța                            | Procentajul dosarelor distribuite de 3 ori |  |
|-----|-------------------------------------|--|--|
|     |                                     | Perioada XIII<br>(1 – 31 decembrie 2014)   | Perioada XIV<br>(1 – 31 ianuarie 2015) |
| 1   | Judecătoria Glodeni                 | 1.54                                       | 4.40                                   |
| 2   | Judecătoria Hâncești                | 0.36                                       | 2.66                                   |
| 3   | Judecătoria Sângerei                | 0.44                                       | 2.34                                   |
| 4   | Judecătoria Căușeni                 | 0.67                                       | 1.95                                   |
| 5   | Judecătoria Leova                   | 15.76                                      | 1.38                                   |
| 6   | Judecătoria Botanica, mun. Chișinău | 0.26                                       | 1.26                                   |
| 7   | Judecătoria Dubăsari                | 0.96                                       | 1.25                                   |
| 8   | Judecătoria Telenești               | 3.30                                       | 1.22                                   |
| 9   | Judecătoria Florești                | 3.10                                       | 1.10                                   |
| 10  | Judecătoria Ialoveni                | 1.62                                       | 0.99                                   |
| 11  | Judecătoria Ceadr-Lunga             | 0.66                                       | 0.88                                   |
| 12  | Judecătoria Nisporeni               | 0.00                                       | 0.68                                   |
| 13  | Curtea de Apel Chișinău             | 0.62                                       | 0.55                                   |
| 14  | Judecătoria Edineț                  | 0.00                                       | 0.55                                   |
| 15  | Judecătoria Criuleni                | 0.00                                       | 0.53                                   |
| 16  | Judecătoria Cimișlia                | 0.00                                       | 0.47                                   |
| 17  | Judecătoria Centru, mun. Chișinău   | 1.14                                       | 0.42                                   |
| 18  | Judecătoria Rezina                  | 0.45                                       | 0.37                                   |
| 19  | Judecătoria Soroca                  | 1.29                                       | 0.34                                   |
| 20  | Curtea de Apel Bălți                | 0.20                                       | 0.17                                   |
| 21  | Curtea Supremă de Justiție          | 0.00                                       | 0.13                                   |
| 22  | Curtea de Apel Cahul                | 0.00                                       | 0.00                                   |
| 23  | Curtea de Apel Comrat               | 15.79                                      | 0.00                                   |
| 24  | Judecătoria Buiucani, mun. Chișinău | 0.10                                       | 0.00                                   |
| 25  | Judecătoria Ciocana, mun. Chișinău  | 0.00                                       | 0.00                                   |
| 26  | Judecătoria Rîșcani, mun. Chișinău  | 0.70                                       | 0.00                                   |
| 27  | Judecătoria Bălți                   | 0.22                                       | 0.00                                   |
| 28  | Judecătoria Bender                  | 0.00                                       | 0.00                                   |
| 29  | Judecătoria Anenii Noi              | 0.00                                       | 0.00                                   |
| 30  | Judecătoria Basarabeasca            | 1.09                                       | 0.00                                   |
| 31  | Judecătoria Briceni                 | 0.45                                       | 0.00                                   |
| 32  | Judecătoria Cahul                   | 0.55                                       | 0.00                                   |
| 33  | Judecătoria Cantemir                | 0.00                                       | 0.00                                   |
| 34  | Judecătoria Călărași                | 0.00                                       | 0.00                                   |
| 35  | Judecătoria Comrat                  | 0.00                                       | 0.00                                   |
| 36  | Judecătoria Dondușeni               | 2.60                                       | 0.00                                   |
| 37  | Judecătoria Drochia                 | 0.00                                       | 0.00                                   |
| 38  | Judecătoria Fălești                 | 0.44                                       | 0.00                                   |
| 39  | Judecătoria Ocnîța                  | 0.00                                       | 0.00                                   |
| 40  | Judecătoria Orhei                   | 0.24                                       | 0.00                                   |
| 41  | Judecătoria Râșcani                 | 0.61                                       | 0.00                                   |
| 42  | Judecătoria Strășeni                | 0.30                                       | 0.00                                   |
| 43  | Judecătoria Șoldănești              | 0.00                                       | 0.00                                   |
| 44  | Judecătoria Ștefan Vodă             | 0.51                                       | 0.00                                   |

|    |   |      |      |
|----|---|------|------|
| 45 | Judecătoria Taraclia                                  | 0.00 | 0.00 |
| 46 | Judecătoria Ungheni                                   | 0.00 | 0.00 |
| 47 | Judecătoria Vulcănești                                | 0.00 | 0.00 |
| 48 | Judecătoria comercială de circumscripție,<br>Chișinău | 0.00 | 0.00 |
|    | Judecătoria Militară                                  | 0.00 | 0.00 |

## Dosarele repartizate de patru sau mai multe ori

În perioada 1-31 ianuarie 2015, procentajul dosarelor repartizate de patru sau mai multe ori s-a majorat în **10** instanțe, s-a redus în **9** instanțe și a rămas neschimbat în **30** de instanțe comparativ cu perioada precedentă (1-31 decembrie 2014).

Diagrama și tabelul de mai jos ilustrează evoluția numărului de dosare repartizate de patru sau mai multe ori.

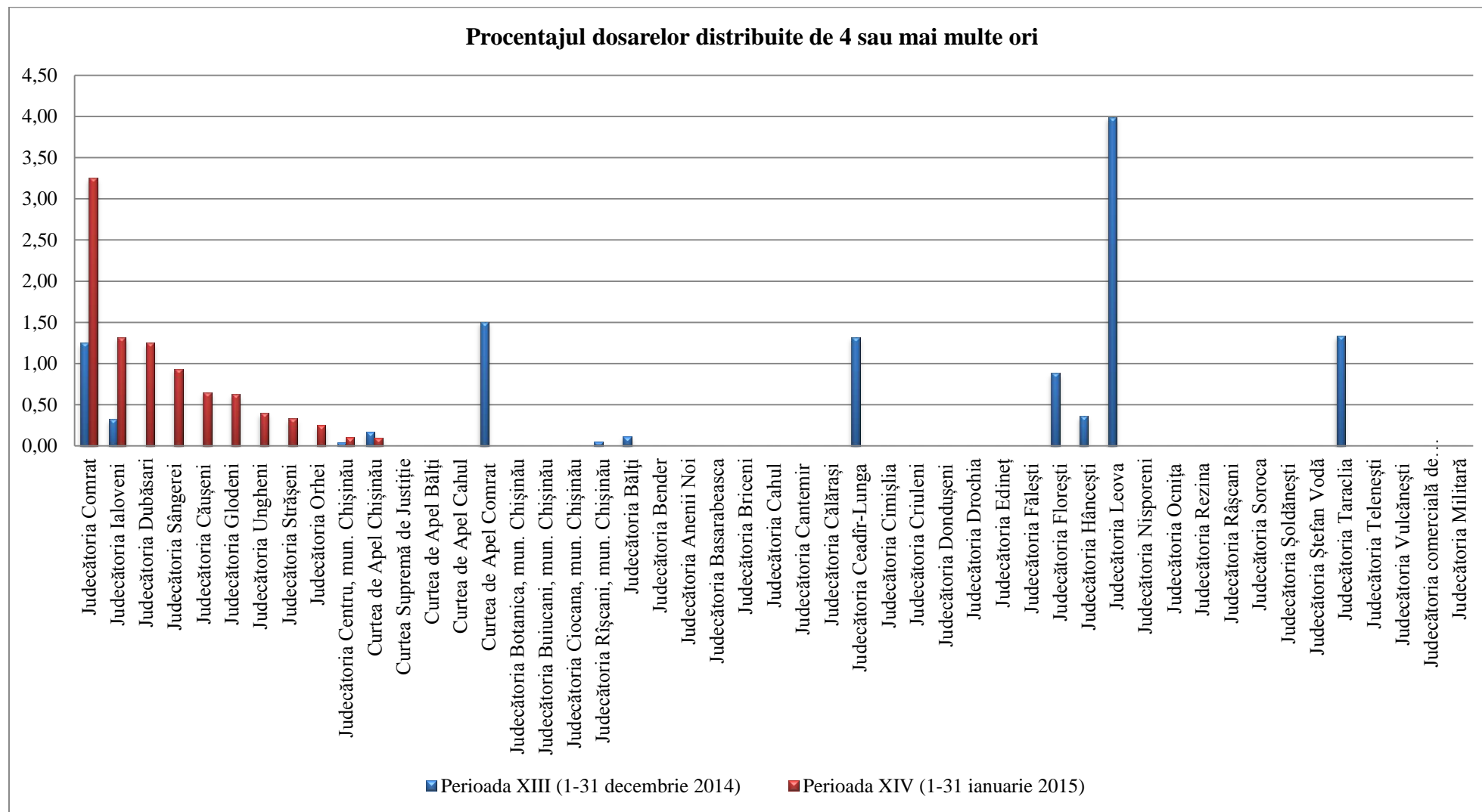

| Nr. | Instanța                            | Procentajul dosarelor distribuite de 4 sau mai multe ori |   |
|-----|-------------------------------------|--|---|
|     |                                     | Perioada XIII<br>(1 – 31 decembrie<br>2014)              | Perioada XIV<br>(1 – 31 ianuarie<br>2015) |
| 1   | Judecătoria Comrat                  | 1.25   | 3.25                                      |
| 2   | Judecătoria Ialoveni                | 0.32   | 1.32                                      |
| 3   | Judecătoria Dubăsari                | 0.00   | 1.25                                      |
| 4   | Judecătoria Sângerei                | 0.00   | 0.93                                      |
| 5   | Judecătoria Căușeni                 | 0.00   | 0.65                                      |
| 6   | Judecătoria Glodeni                 | 0.00   | 0.63                                      |
| 7   | Judecătoria Ungheni                 | 0.00   | 0.40                                      |
| 8   | Judecătoria Strășeni                | 0.00   | 0.33                                      |
| 9   | Judecătoria Orhei                   | 0.00   | 0.25                                      |
| 10  | Judecătoria Centru, mun. Chișinău   | 0.04   | 0.10                                      |
| 11  | Curtea de Apel Chișinău             | 0.17   | 0.10                                      |
| 12  | Curtea Supremă de Justiție          | 0.00   | 0.00                                      |
| 13  | Curtea de Apel Bălți                | 0.00   | 0.00                                      |
| 14  | Curtea de Apel Cahul                | 0.00   | 0.00                                      |
| 15  | Curtea de Apel Comrat               | 1.50   | 0.00                                      |
| 16  | Judecătoria Botanica, mun. Chișinău | 0.00   | 0.00                                      |
| 17  | Judecătoria Buiucani, mun. Chișinău | 0.00   | 0.00                                      |
| 18  | Judecătoria Ciocana, mun. Chișinău  | 0.00   | 0.00                                      |
| 19  | Judecătoria Rîșcani, mun. Chișinău  | 0.05   | 0.00                                      |
| 20  | Judecătoria Bălți                   | 0.11   | 0.00                                      |
| 21  | Judecătoria Bender                  | 0.00   | 0.00                                      |
| 22  | Judecătoria Anenii Noi              | 0.00   | 0.00                                      |
| 23  | Judecătoria Basarabeasca            | 0.00   | 0.00                                      |
| 24  | Judecătoria Briceni                 | 0.00   | 0.00                                      |
| 25  | Judecătoria Cahul                   | 0.00   | 0.00                                      |
| 26  | Judecătoria Cantemir                | 0.00   | 0.00                                      |
| 27  | Judecătoria Călărași                | 0.00   | 0.00                                      |
| 28  | Judecătoria Ceadr-Lunga             | 1.32   | 0.00                                      |
| 29  | Judecătoria Cimișlia                | 0.00   | 0.00                                      |
| 30  | Judecătoria Criuleni                | 0.00   | 0.00                                      |
| 31  | Judecătoria Dondușeni               | 0.00   | 0.00                                      |
| 32  | Judecătoria Drochia                 | 0.00   | 0.00                                      |
| 33  | Judecătoria Edineț                  | 0.00   | 0.00                                      |
| 34  | Judecătoria Fălești                 | 0.00   | 0.00                                      |
| 35  | Judecătoria Florești                | 0.88   | 0.00                                      |
| 36  | Judecătoria Hâncești                | 0.36   | 0.00                                      |
| 37  | Judecătoria Leova                   | 3.99   | 0.00                                      |
| 38  | Judecătoria Nisporeni               | 0.00   | 0.00                                      |
| 39  | Judecătoria Ocnița                  | 0.00   | 0.00                                      |
| 40  | Judecătoria Rezina                  | 0.00   | 0.00                                      |
| 41  | Judecătoria Râșcani                 | 0.00   | 0.00                                      |
| 42  | Judecătoria Soroca                  | 0.00   | 0.00                                      |
| 43  | Judecătoria Șoldănești              | 0.00   | 0.00                                      |
| 44  | Judecătoria Ștefan Vodă             | 0.00   | 0.00                                      |

|    |   |      |      |
|----|---|------|------|
| 45 | Judecătoria Taraclia                                  | 1.33 | 0.00 |
| 46 | Judecătoria Telenești                                 | 0.00 | 0.00 |
| 47 | Judecătoria Vulcănești                                | 0.00 | 0.00 |
| 48 | Judecătoria comercială de circumscripție,<br>Chișinău | 0.00 | 0.00 |
|    | Judecătoria Militară                                  | 0.00 | 0.00 |

Tabelul de mai jos prezintă o comparație a distribuirii dosarelor în fiecare instanță judecătorească în ultimele două perioade de raportare (1-31 decembrie 2014 și 1-31 ianuarie 2015).

| Nr. | Instanța                            | Procentajul dosarelor distribuite o dată |                           | Procentajul dosarelor distribuite de 2 ori |              | Procentajul dosarelor distribuite de 3 ori |              | Procentajul dosarelor distribuite de 4 sau mai multe ori |              |
|-----|-------------------------------------|--|---------------------------|--|--------------|--|--------------|--|--------------|
|     |                                     | Perioada XIII <sup>1</sup>               | Perioada XIV <sup>2</sup> | Perioada XIII                              | Perioada XIV | Perioada XIII                              | Perioada XIV | Perioada XIII  | Perioada XIV |
| 1   | Curtea Supremă de Justiție          | 98.19                                    | 96.84                     | 1.81                                       | 3.04         | 0.00                                       | 0.13         | 0.00   | 0.00         |
| 2   | Curtea de Apel Chișinău             | 91.91                                    | 89.16                     | 7.30                                       | 10.19        | 0.62                                       | 0.55         | 0.17   | 0.10         |
| 3   | Curtea de Apel Bălți                | 98.57                                    | 98.50                     | 1.23                                       | 1.33         | 0.20                                       | 0.17         | 0.00   | 0.00         |
| 4   | Curtea de Apel Cahul                | 95.45                                    | 97.64                     | 4.55                                       | 2.36         | 0.00                                       | 0.00         | 0.00   | 0.00         |
| 5   | Curtea de Apel Comrat               | 45.86                                    | 100.00                    | 36.84                                      | 0.00         | 15.79                                      | 0.00         | 1.50   | 0.00         |
| 6   | Judecătoria Botanica, mun. Chișinău | 88.71                                    | 88.90                     | 11.03                                      | 9.84         | 0.26                                       | 1.26         | 0.00   | 0.00         |
| 7   | Judecătoria Buiucani, mun. Chișinău | 98.07                                    | 98.60                     | 1.83                                       | 1.40         | 0.10                                       | 0.00         | 0.00   | 0.00         |
| 8   | Judecătoria Centru, mun. Chișinău   | 88.58                                    | 95.29                     | 10.24                                      | 4.19         | 1.14                                       | 0.42         | 0.04   | 0.10         |
| 9   | Judecătoria Ciocana, mun. Chișinău  | 99.48                                    | 99.77                     | 0.52                                       | 0.23         | 0.00                                       | 0.00         | 0.00   | 0.00         |
| 10  | Judecătoria Rîșcani, mun. Chișinău  | 82.88                                    | 99.33                     | 16.38                                      | 0.67         | 0.70                                       | 0.00         | 0.05   | 0.00         |
| 11  | Judecătoria Bălți                   | 98.55                                    | 97.93                     | 1.11                                       | 2.07         | 0.22                                       | 0.00         | 0.11   | 0.00         |
| 12  | Judecătoria Bender                  | 100.00                                   | 98.31                     | 0.00                                       | 1.69         | 0.00                                       | 0.00         | 0.00   | 0.00         |
| 13  | Judecătoria Anenii Noi              | 97.09                                    | 98.31                     | 2.91                                       | 1.69         | 0.00                                       | 0.00         | 0.00   | 0.00         |
| 14  | Judecătoria Basarabeasca            | 97.83                                    | 100.00                    | 1.09                                       | 0.00         | 1.09                                       | 0.00         | 0.00   | 0.00         |
| 15  | Judecătoria Briceni                 | 98.18                                    | 98.53                     | 1.36                                       | 1.47         | 0.45                                       | 0.00         | 0.00   | 0.00         |
| 16  | Judecătoria Cahul                   | 96.69                                    | 96.63                     | 2.76                                       | 3.37         | 0.55                                       | 0.00         | 0.00   | 0.00         |
| 17  | Judecătoria Cantemir                | 99.12                                    | 100.00                    | 0.88                                       | 0.00         | 0.00                                       | 0.00         | 0.00   | 0.00         |
| 18  | Judecătoria Călărași                | 100.00                                   | 97.37                     | 0.00                                       | 2.63         | 0.00                                       | 0.00         | 0.00   | 0.00         |
| 19  | Judecătoria Căușeni                 | 96.98                                    | 59.74                     | 2.35                                       | 37.66        | 0.67                                       | 1.95         | 0.00   | 0.65         |
| 20  | Judecătoria Ceadr-Lunga             | 97.37                                    | 94.74                     | 0.66                                       | 4.39         | 0.66                                       | 0.88         | 1.32   | 0.00         |
| 21  | Judecătoria Cimișlia                | 98.93                                    | 98.10                     | 1.07                                       | 1.42         | 0.00                                       | 0.47         | 0.00   | 0.00         |

<sup>1</sup> Perioada XIII: 1 – 31 decembrie, 2014

<sup>2</sup> Perioada XIII: 1 – 31 ianuarie, 2015

|    |  |        |        |       |       |       |      |      |      |
|----|--|--------|--------|-------|-------|-------|------|------|------|
| 22 | Judecătoria Comrat                                 | 95.63  | 93.50  | 3.13  | 3.25  | 0.00  | 0.00 | 1.25 | 3.25 |
| 23 | Judecătoria Criuleni                               | 97.72  | 99.47  | 2.28  | 0.00  | 0.00  | 0.53 | 0.00 | 0.00 |
| 24 | Judecătoria Dondușeni                              | 94.81  | 98.46  | 2.60  | 1.54  | 2.60  | 0.00 | 0.00 | 0.00 |
| 25 | Judecătoria Drochia                                | 96.17  | 97.47  | 3.83  | 2.53  | 0.00  | 0.00 | 0.00 | 0.00 |
| 26 | Judecătoria Dubăsari                               | 93.27  | 96.25  | 5.77  | 1.25  | 0.96  | 1.25 | 0.00 | 1.25 |
| 27 | Judecătoria Edineț                                 | 97.18  | 97.81  | 2.82  | 1.64  | 0.00  | 0.55 | 0.00 | 0.00 |
| 28 | Judecătoria Fălești                                | 98.22  | 97.52  | 1.33  | 2.48  | 0.44  | 0.00 | 0.00 | 0.00 |
| 29 | Judecătoria Florești                               | 69.03  | 96.13  | 26.99 | 2.76  | 3.10  | 1.10 | 0.88 | 0.00 |
| 30 | Judecătoria Glodeni                                | 94.62  | 70.44  | 3.85  | 24.53 | 1.54  | 4.40 | 0.00 | 0.63 |
| 31 | Judecătoria Hâncești                               | 95.64  | 77.41  | 3.64  | 19.93 | 0.36  | 2.66 | 0.36 | 0.00 |
| 32 | Judecătoria Ialoveni                               | 93.20  | 94.74  | 4.85  | 2.96  | 1.62  | 0.99 | 0.32 | 1.32 |
| 33 | Judecătoria Leova                                  | 19.12  | 97.93  | 61.13 | 0.69  | 15.76 | 1.38 | 3.99 | 0.00 |
| 34 | Judecătoria Nisporeni                              | 99.06  | 85.71  | 0.94  | 13.61 | 0.00  | 0.68 | 0.00 | 0.00 |
| 35 | Judecătoria Ocnîța                                 | 97.60  | 98.32  | 2.40  | 1.68  | 0.00  | 0.00 | 0.00 | 0.00 |
| 36 | Judecătoria Orhei                                  | 98.80  | 98.74  | 0.96  | 1.01  | 0.24  | 0.00 | 0.00 | 0.25 |
| 37 | Judecătoria Rezina                                 | 98.20  | 98.88  | 1.35  | 0.74  | 0.45  | 0.37 | 0.00 | 0.00 |
| 38 | Judecătoria Râșcani                                | 96.32  | 95.42  | 3.07  | 4.58  | 0.61  | 0.00 | 0.00 | 0.00 |
| 39 | Judecătoria Sângerei                               | 98.23  | 89.25  | 1.33  | 7.48  | 0.44  | 2.34 | 0.00 | 0.93 |
| 40 | Judecătoria Soroca                                 | 73.46  | 95.58  | 25.24 | 4.08  | 1.29  | 0.34 | 0.00 | 0.00 |
| 41 | Judecătoria Strășeni                               | 98.48  | 98.67  | 1.21  | 1.00  | 0.30  | 0.00 | 0.00 | 0.33 |
| 42 | Judecătoria Șoldănești                             | 97.44  | 100.00 | 2.56  | 0.00  | 0.00  | 0.00 | 0.00 | 0.00 |
| 43 | Judecătoria Ștefan Vodă                            | 96.94  | 97.11  | 2.55  | 2.89  | 0.51  | 0.00 | 0.00 | 0.00 |
| 44 | Judecătoria Taraclia                               | 96.00  | 95.24  | 2.67  | 4.76  | 0.00  | 0.00 | 1.33 | 0.00 |
| 45 | Judecătoria Telenești                              | 89.01  | 97.26  | 7.69  | 1.52  | 3.30  | 1.22 | 0.00 | 0.00 |
| 46 | Judecătoria Ungheni                                | 99.42  | 97.21  | 0.58  | 2.39  | 0.00  | 0.00 | 0.00 | 0.40 |
| 47 | Judecătoria Vulcănești                             | 100.00 | 100.00 | 0.00  | 0.00  | 0.00  | 0.00 | 0.00 | 0.00 |
| 48 | Judecătoria comercială de circumscripție, Chișinău | 100.00 | 100.00 | 0.00  | 0.00  | 0.00  | 0.00 | 0.00 | 0.00 |
| 49 | Judecătoria Militară                               | 100.00 | 100.00 | 0.00  | 0.00  | 0.00  | 0.00 | 0.00 | 0.00 |

Programul USAID ROLISP va prezenta acest raport de monitorizare a distribuirii aleatorii a dosarelor în instanțele din Moldova și toate rapoartele de monitorizare ulterioare CSM și Inspecției judiciare din cadrul CSM pentru analize și discuții ulterioare.